PROSTORNI PLAN UREĐENJA
GRADA OTOČCA
III. IZMJENE I DOPUNE

Naručitelj plana:
LIČKO-SENJSKA ŽUPANIJA
GRAD OTOČAC

Izrađivač plana:
URBANISTIČKI INSTITUT HRVATSKE d.o.o. ZAGREB

Naziv kartografskog prikaza:
INFRASTRUKTURNI SUSTAVI I MREŽE
ENERGETSKI SUSTAV

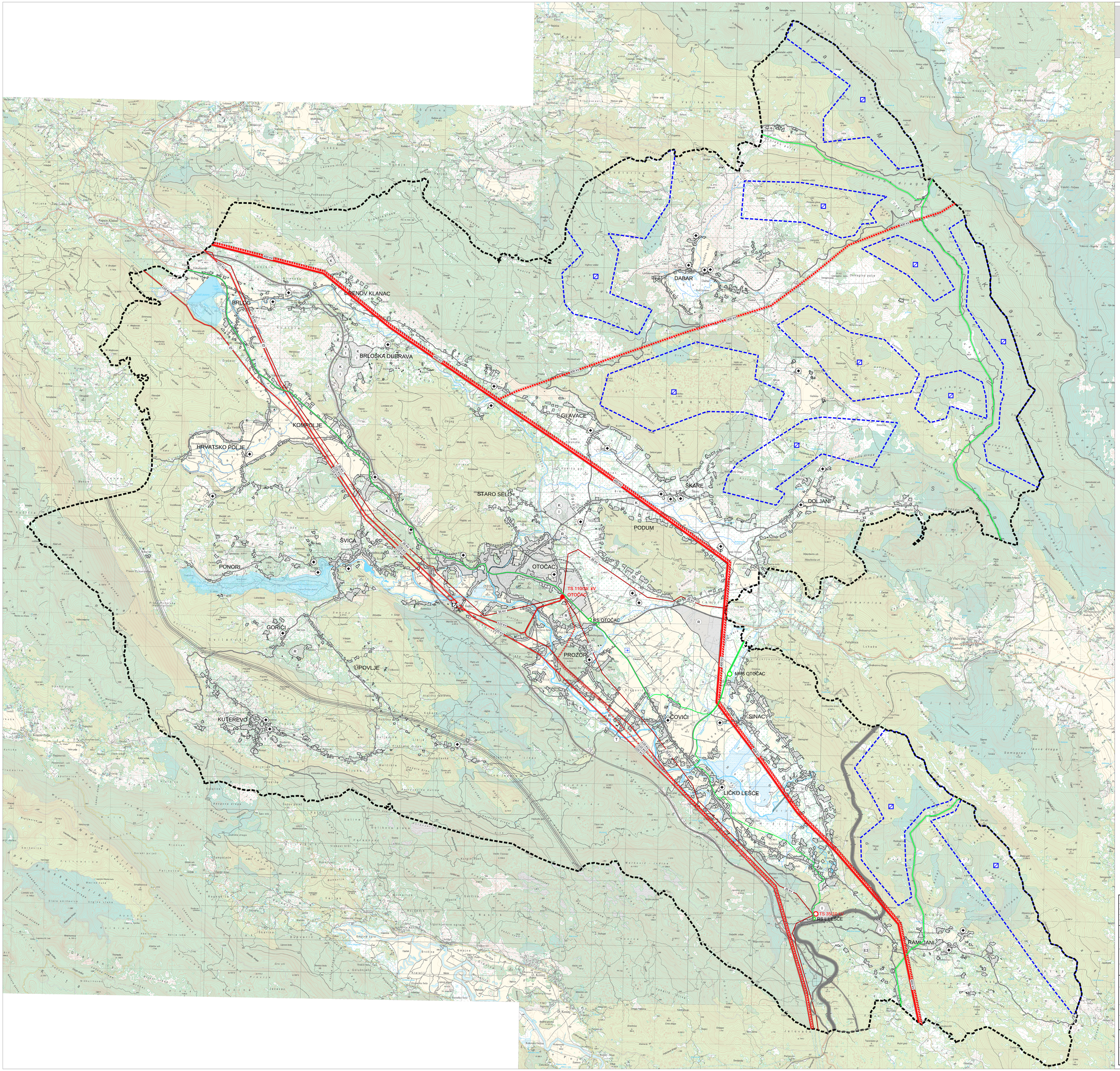

GRANICA OBUHVATA PROSTORNOG PLANA

PROSTORI / POVRŠINE ZA RAZVOJ I UREĐENJE

RAZVOJ I UREĐENJE PROSTORA / POVRŠINA NASELJA

IZGRAĐENI I NEIZGRAĐENI DIO GRAĐEVINSKOG PODRUČJA

RAZVOJ I UREĐENJE PROSTORA / POVRŠINA IZVAN NASELJA

- I — GOSPODARSKA NAMJENA - PROIZVODNA
  pretežito industrijska- I1, pretežito zanatska- I2
- E3 — POVRŠINE ZA ISKORIŠTAVANJE MINERALNIH SIROVINA
  ostalo - E3
- H — POVRŠINE UZGAJALIŠTA (AKVAKULTURA)
- K — POSLOVNA NAMJENA
  pretežito uslužna - K1, pretežito trgovačka - K2, komunalno - servisna - K3
- T — UGOSTITELJSKO TURISTIČKA NAMJENA
  hotel - T1, kamp - T3
- R — ŠPORTSKO-REKREACIJSKA NAMJENA
  golf igralište - R1, rekreacija - R2, zimski športovi - R3, strelјana sa pratećim sadržajima - R6
- VODNE POVRŠINE
- IS — POVRŠINE INFRASTRUKTURNIH SUSTAVA
- GROBLJE

PROMET

CESTOVNI PROMET

- DRŽAVNA AUTOCESTA
- OSTALE DRŽAVNE CESTE
- ŽUPANIJSKA CESTA
- LOKALNA CESTA
- OSTALE CESTE

ŽELJEZNIČKI PROMET

- BRZA TRANSEUROPSKA ŽELJEZNIČKA PRUGA (KORIDOR / TRASA)
- MAGISTRALNA GLAVNA ŽELJEZNIČKA PRUGA

ZRAČNI PROMET

- AERODROM OTOČAC

ENERGETSKI SUSTAV

PROIZVODNJA I CIJEVNI TRANSPORT NAFTE I PLINA

- MAGISTRALNI PLINOVOD
- LOKALNI PLINOVOD
- MJERNO REDUKCIJSKA STANICA
- REDUKCIJSKA STANICA

ELEKTROENERGETIKA

PROIZVODNI UREĐAJI

- HIDROELEKTRANA - HE
- VJETROELEKTRANA - VE

TRANSFORMATORSKA I RASKLOPNA POSTROJENJA

- TS 35 kV
- TS 110/35 kV

ELEKTROPRIJENOSNI UREĐAJI

- DALEKOVOD 400 kV
- DALEKOVOD 400 kV -plan
- DALEKOVOD 220 kV
- DALEKOVOD 110 kV
- DALEKOVOD 110 kV - plan
- DALEKOVOD 110 kV - predložen za uklanjanje / premještanje
- DALEKOVOD 35 (20) kV

Županija:	LIČKO-SENJSKA ŽUPANIJA
Grad:	GRAD OTOČAC
Naziv prostornog plana:	PROSTORNI PLAN UREĐENJA GRADA OTOČCA - III. IZMJENE I DOPUNE
Broj radnog naloga: 10260	Dokumentacijski broj: 1391
Naziv kartografskog prikaza:	**INFRASTRUKTURNI SUSTAVI I MREŽE- ENERGETSKI SUSTAV**
Broj kartografskog prikaza: **2.0.**	Mjerilo kartografskog prikaza: 1:25000
Odluka predstavničkog tijela o izradi plana: "Službeni vjesnik grada Otočca" br. 7/2016	Odluka predstavničkog tijela o donošenju plana: "Službeni vjesnik grada Otočca" br. 4/2017
Javna rasprava (datum objave): "Novi list" 17.05.2017.	Javni uvid održan od: 24.05.2017. do: 07.06.2017.
Pečat tijela odgovornog za provođenje javne rasprave:	Odgovorna osoba za provođenje javne rasprave: Stevan Uzelac, dipl. iur.
Mišljenje zavoda za prostorno uređenje prema članku 107. Zakona o prostornom uređenju KLASA: 350-02/17-01/11, URBROJ: 2125/54-17-08, datum: 20. srpnja 2017 godine	
Pravna osoba/tijelo koje je izradilo plan: URBANISTIČKI INSTITUT HRVATSKE d.o.o. Frane Petrića 4, 10000 Zagreb, tel. 01/4804-300, fax. 01/4812-708	
Pečat pravne osobe/tijela koje je izradilo plan:	Odgovorna osoba: mr.sc. Ninoslav Dusper, dipl.ing.arh.
Odgovorni voditelj izrade plana: od lipnja 2017. Božica Munjić, ing.arh., ovlaštena arhitektica urbanistica od srpnja 2017. Dunja Ožvatić, dipl.ing.arh., ovlaštena arhitektica urbanistica	
Stručni tim u izradi plana: Božica Munjić, ing.arh. Karlo Žeběvić, mag.oecol. et prof.nat. Doris Horvat mag.ing.kraj.arh. Dunja Ožvatić, dipl.ing.arh. i mag.ing.arg. Petra Igrc, dipl.ing.arh. Nikola Adrović, mag.ing.aedif. Vilma Stopfer, mag.ing.kraj.arh. Ana Topić, mag.ing.arh.i.urb.	
Pečat predstavničkog tijela:	Predsjednik predstavničkog tijela: dr.sc. Branislav Šutić, prof.
Istovjetnost ovog prostornog plana s izvornikom ovjeravaš:	Pečat nadležnog tijela:
ime, prezime i potpis	