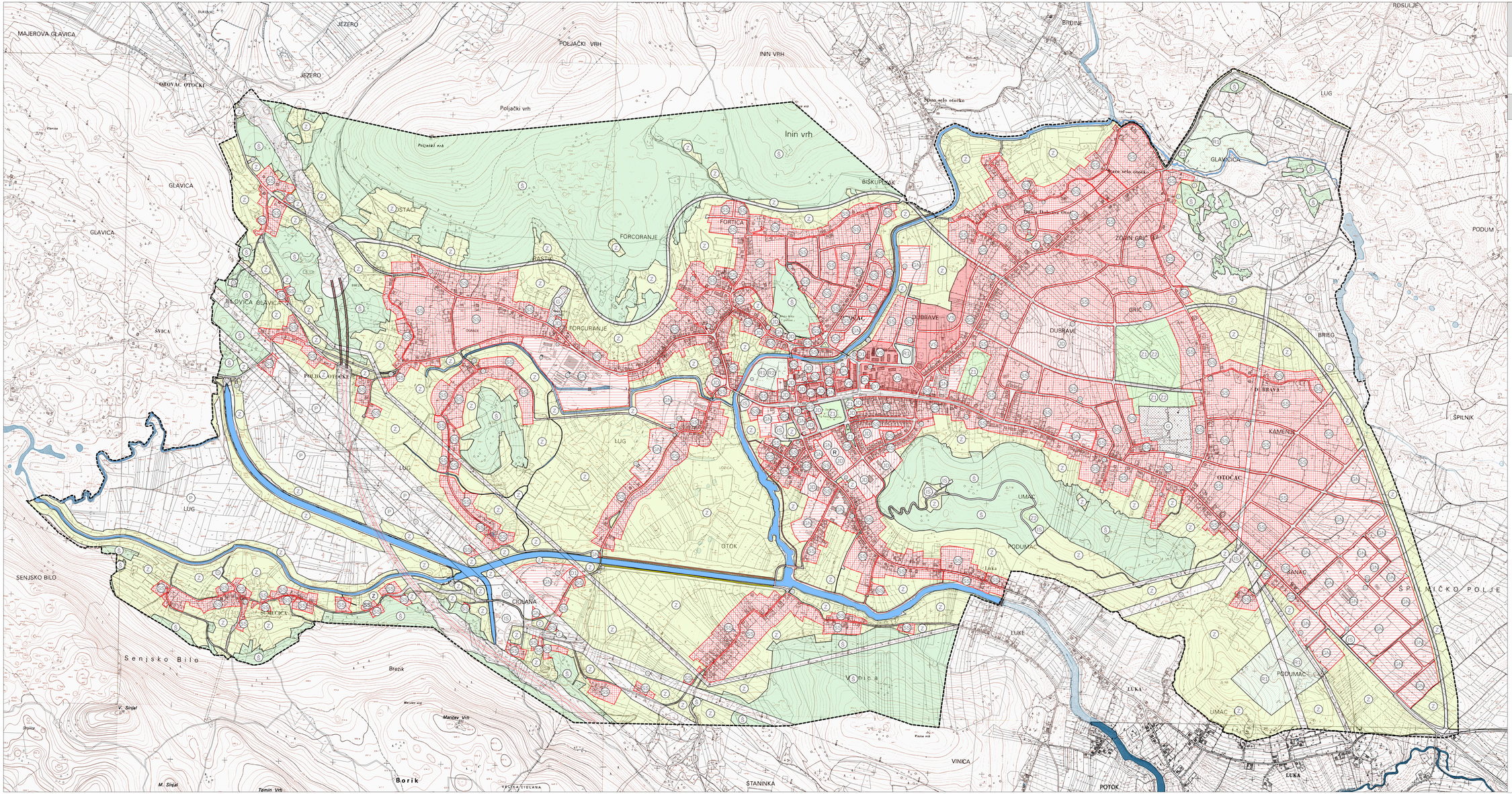


URBANISTIČKI PLAN UREĐENJA GRADA OTOČCA

II. IZMJENE I DOPUNE

NOSITELJ IZRADE:
LIČKO-SENJSKA ŽUPANIJA
GRAD OTOČAC

STRUČNI IZRADIVAČ PLANA:
URBANISTIČKI INSTITUT HRVATSKE d.o.o.
ZAGREB

Naziv kartografskog prikaza:

NAČIN GRADNJE

OBUHVAT PLANA

Način gradnje

OBITELJSKA GRADNJA
SS - samostojeće individualne stambene građevine
- kig=0,4 MAKSIMALNI KOEFICIJENT IZGRAĐENOSTI PARCELE (kig)
- kis=1,2 MAKSIMALNI KOEFICIJENT ISKORIŠTIVOSTI PARCELE (kis)
- V=1+Pk MAKSIMALNA VISINA GRAĐEVINE (V)

VIŠESTAMBENA GRADNJA - VS
- kig=0,45 MAKSIMALNI KOEFICIJENT IZGRAĐENOSTI PARCELE (kig)
- kis=1,2 MAKSIMALNI KOEFICIJENT ISKORIŠTIVOSTI PARCELE (kis)
- V=1,5 MAKSIMALNA VISINA GRAĐEVINE (V)

GRAĐEVINE GOSPODARSKE NAMJENE - GN
proizvodno - poslovne namjene
- kig=0,4 MAKSIMALNI KOEFICIJENT IZGRAĐENOSTI PARCELE (kig)
- kis=0,8 MAKSIMALNI KOEFICIJENT ISKORIŠTIVOSTI PARCELE (kis)
- V=1,5 MAKSIMALNA VISINA GRAĐEVINE (V)

GRAĐEVINE GOSPODARSKE NAMJENE - GN
ugostiteljsko - turističke namjene
- kig=0,3 MAKSIMALNI KOEFICIJENT IZGRAĐENOSTI PARCELE (kig)
- kis=1,2 MAKSIMALNI KOEFICIJENT ISKORIŠTIVOSTI PARCELE (kis)
- V=3,5 MAKSIMALNA VISINA GRAĐEVINE (V)

GRAĐEVINE JAVNE I DRUŠTVENE DJELATNOSTI - JD
- kig=0,5 MAKSIMALNI KOEFICIJENT IZGRAĐENOSTI PARCELE (kig)
- kis=1,4 MAKSIMALNI KOEFICIJENT ISKORIŠTIVOSTI PARCELE (kis)
- V=3+1 MAKSIMALNA VISINA GRAĐEVINE (V)

ŠPORTSKO-REKREACIJSKA POVRŠINA
šport-R1, rekreacija-R2

JAVNE ZELENE POVRŠINE
javni park-Z1, igralište-Z2

ZAŠTITNE ZELENE POVRŠINE

ŠUMA ISKLJUČIVO OSNOVNE NAMJENE
gospodarska - Š1

VODNE POVRŠINE

POVRŠINE INFRASTRUKTURNIH SUSTAVA

GROBLJE

Županija:	LIČKO-SENJSKA ŽUPANIJA
Grad:	GRAD OTOČAC
Naziv prostornog plana:	URBANISTIČKI PLAN UREĐENJA GRADA OTOČCA - II. IZMJENE I DOPUNE
Broj radnog naloga: 10259	Dokumentacijski broj: 1392
Naziv kartografskog prikaza: NAČIN GRADNJE	
Broj kartografskog prikaza: 4.1.	Mjerilo kartografskog prikaza: 1:5000
Odluka predstavničkog tijela o izradi plana: "Službeni vjesnik grada Otočca" br. 7/2016	Odluka predstavničkog tijela o donošenju plana: "Službeni vjesnik grada Otočca" br. 4/2017
Javna rasprava (datum objave): "Novi list" 17.05.2017.	Javni uvid održan od: 24.05.2017. do: 07.06.2017.
Pečat tijela odgovornog za provođenje javne rasprave:	Odgovorna osoba za provođenje javne rasprave: Stevan Uzelac, dipl. iur.
Pravna osoba/tijelo koje je izradilo plan: URBANISTIČKI INSTITUT HRVATSKE d.o.o. Frane Petrića 4, 10000 Zagreb, tel. 014804-300, fax. 014812-708	
Pečat pravne osobe/tijela koje je izradilo plan:	Odgovorna osoba: mr.sc. Niroslav Dunjer, dipl.ing.arh.
Odgovorni voditelj izrade plana: do lipnja 2017.: Božica Munjić, ing.arh., ovlaštena arhitektica urbanistica od srpnja 2017.: Dunja Oštrelić, dipl.ing.arh., ovlaštena arhitektica urbanistica	
Stručni tim u izradi plana: Božica Munjić, ing.arh. Dunja Oštrelić, dipl.ing.arh. Nikola Adžović, mag.ing.aedif. Karlo Žeželjević, mag.oecol.et prot.nat. i mag.ing.agr. Vilma Stopfer, mag.ing.kraj.arh. Doris Horvat, mag.ing.kraj.arh. Petra Igrc, dipl.ing.arh. Ana Trpić, mag.ing.arh i urb.	
Pečat predstavničkog tijela:	Predsjednik predstavničkog tijela: dr.sc. Branislav Šušić, prof.
Nitovjetnost ovog prostornog plana s izvornikom ovjerava: ime, prezime i potpis	Pečat nadležnog tijela: